Benvinguda a TabExplorer!

Versió 1.0.1.0

A diferència d'altres programes, TabExplorer no substitueix l'explorador de fitxers de Windows, sinó els elements que Microsoft col·loca al seu voltant: pestanyes, menús, botons, efectes… Per a això, utilitza llibreries de la mateixa Microsoft que permeten incorporar únicament la part d'exploració de fitxers i carpetes, sense tota la resta. El resultat és un programa lleuger i portable (copiar i executar a la carpeta desitjada) que ocupa uns 2 Mb d'espai, s'executa amb uns 60 Mb de RAM i ofereix una velocitat de resposta fins i tot superior a la del propi explorador de Windows 11.

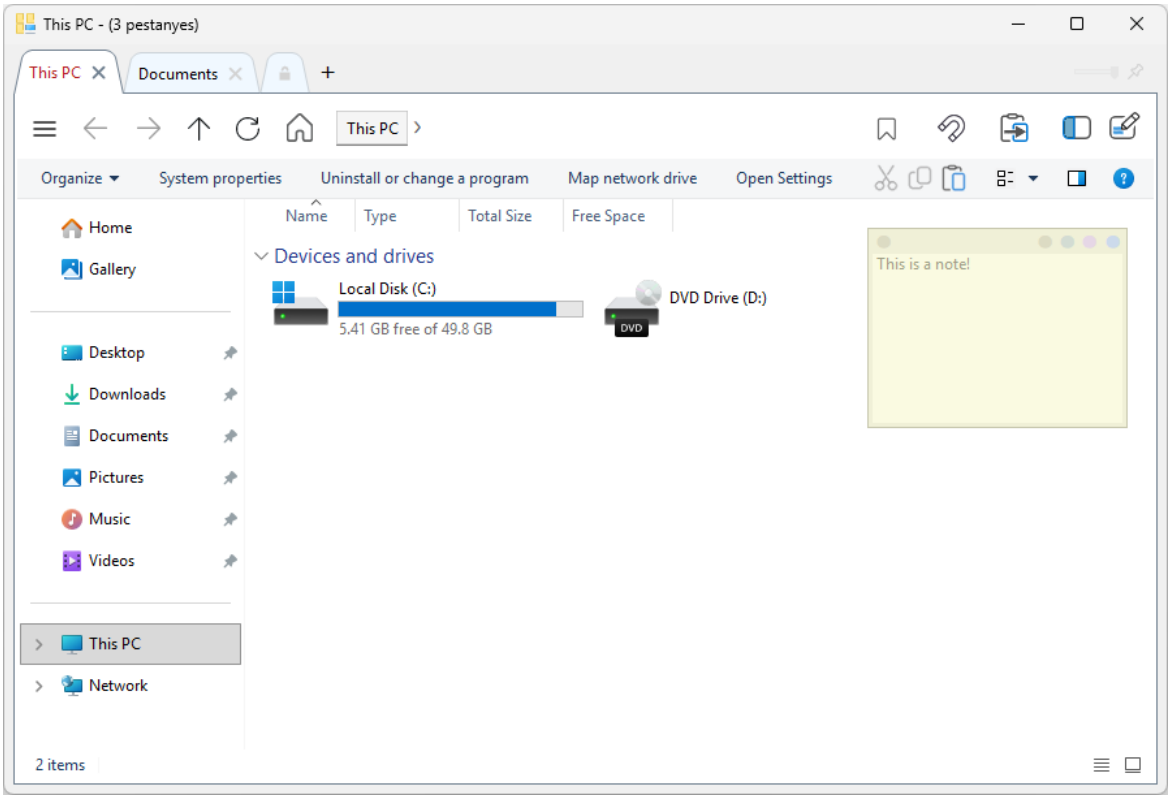

L'avantatge d'utilitzar l'explorador natiu dins de TabExplorer és que funciona exactament com Microsoft el va dissenyar i es comporta de la mateixa manera, utilitzant fins i tot les mateixes dreceres de teclat… perquè continua sent l'explorador natiu de Windows, que a més s'actualitzarà automàticament a mesura que Microsoft publiqui actualitzacions i millores. TabExplorer simplement hi afegeix els botons de navegació, les pestanyes i les opcions de personalització de la manera més intuïtiva i senzilla possible. També es guarda l'estat de la finestra de manera que, si es tanca o Windows es reinicia de manera inesperada, tornarà exactament al punt on ho vam deixar!

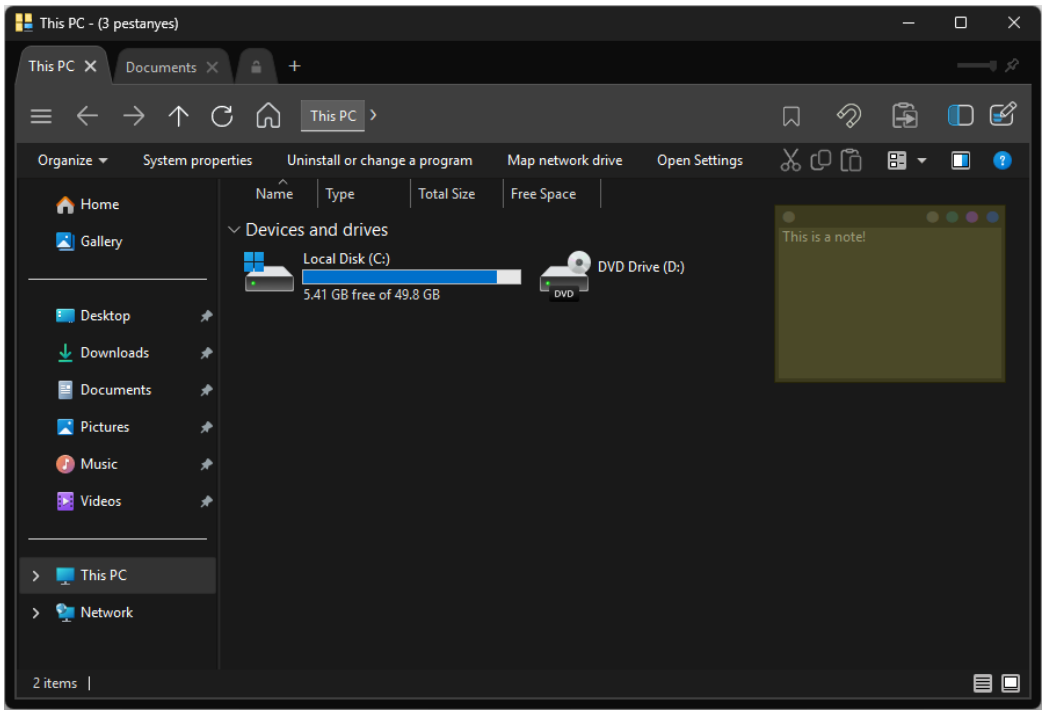

La finestra de TabExplorer

Com s'ha explicat, al voltant del conegudíssim explorador natiu de Windows, TabExplorer afegeix les pestanyes, els botons de navegació, la personalització, un navegador secundari opcional…

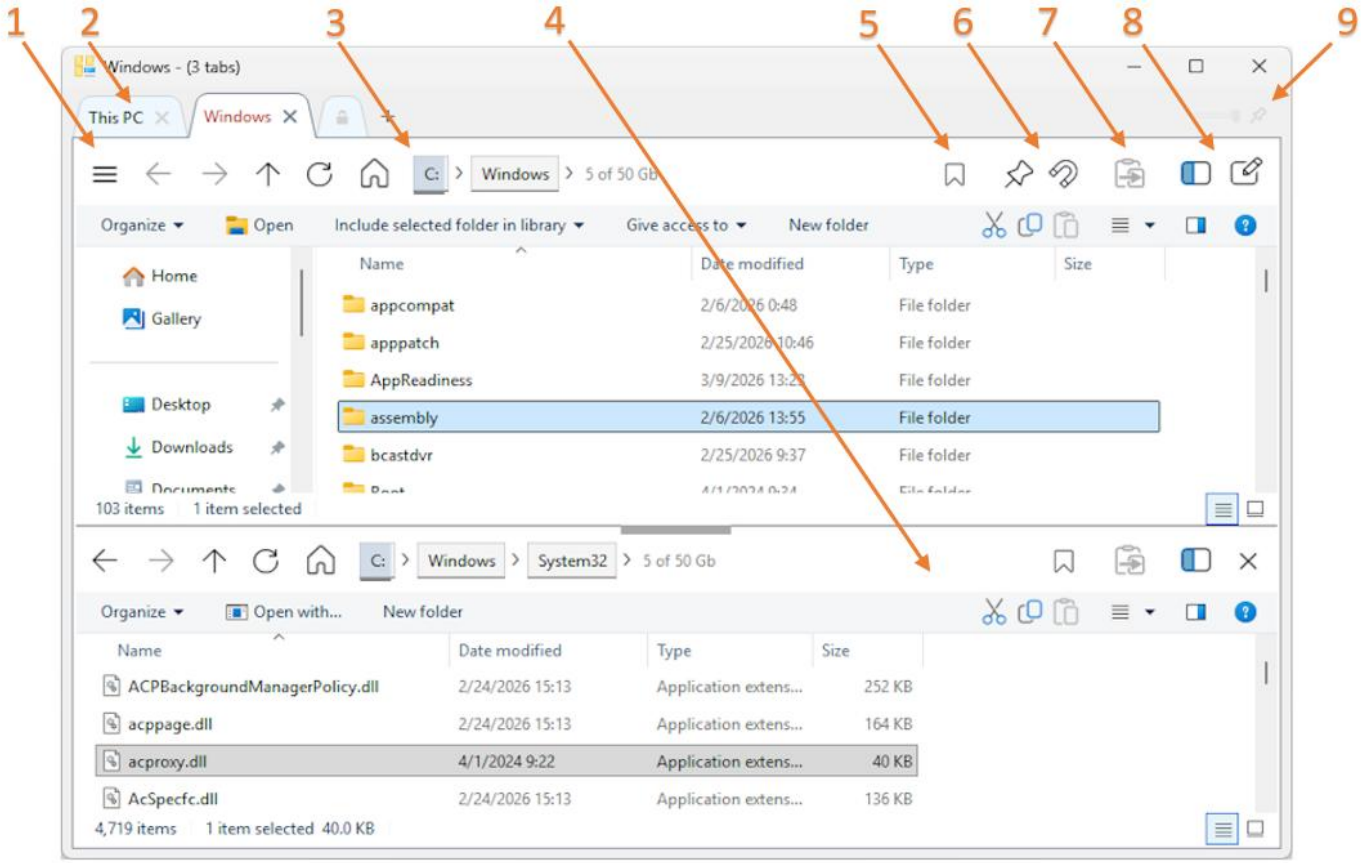

1) **Menú "hamburguesa"**, amb la majoria d'opcions (mode fosc, personalització, executar a l'inici…). I la resta de botons habituals: carpeta anterior i següent (segons l'ordre de navegació), pujar un nivell, recarregar i inici.

2) **Sistema de pestanyes** amb un menú contextual per clonar, veure les tancades recents, personalitzar color...

3) **La ruta actual**, en forma de "*breadcrumbs*" (similars als de l'explorador natiu), on cada bloc correspon a una carpeta. Quan es pugui determinar, es mostrarà l'espai lliure i el total (al primer bloc i, en gris, al final).

4) **Navegador secundari**: Les pestanyes es poden dividir en dos i mostrar un pràctic explorador secundari.

5) **Preferits:** Permet guardar rutes per tenir-les a mà. Els preferits són comuns a totes les finestres de TabExplorer.

6) **Pin de finestra**: La finestra i les seves pestanyes es tornaran a obrir la propera vegada que s'obri TabExplorer. Aquest botó només està disponible a les finestres secundàries de TabExplorer (això s'explicarà a continuació).

   Imant de l'explorador natiu: Si s'activa, la icona de la finestra canvia i, a partir d'aquell moment, es detectaran i es tancaran automàticament les noves finestres que s'obrin de l'explorador natiu de Windows, i la ruta s'obrirà en una pestanya nova. D'aquesta manera tan senzilla —activar i desactivar amb un sol clic— convertim TabExplorer en "l'explorador per defecte de Windows", sense interferir en el funcionament de l'explorador natiu ni modificar la seva integració amb Windows (cosa que sol ser problemàtica i poc recomanable).

7) **Enganxat en paral·lel:** Si s'han de copiar o moure fitxers grans (o una gran quantitat d'aquests), en alguns casos TabExplorer podria quedar bloquejat fins que finalitzi l'operació. Amb aquest botó, l'acció es realitza en un fil paral·lel i així la interfície no queda bloquejada.

   Nota: no es canvia la manera com es copien i s'enganxen els fitxers. Windows utilitzarà el que tingui configurat, ja sigui el sistema per defecte o el que l'usuari hagi instal·lat pel seu compte (per exemple, TeraCopy).

8) **Botó de l'arbre de carpetes.** Per mostrar-lo o ocultar-lo segons convingui.

   Botó de Notes: Mostra una nota flotant associada a la pestanya actual. Tingui en compte que si tanca una pestanya amb notes, aquestes desapareixeran també, per tant utilitzi-les només per idees i notes temporals.

9) **Selector d'opacitat** i el pin per fixar la **finestra com a sempre visible**.

El menú d'opcions

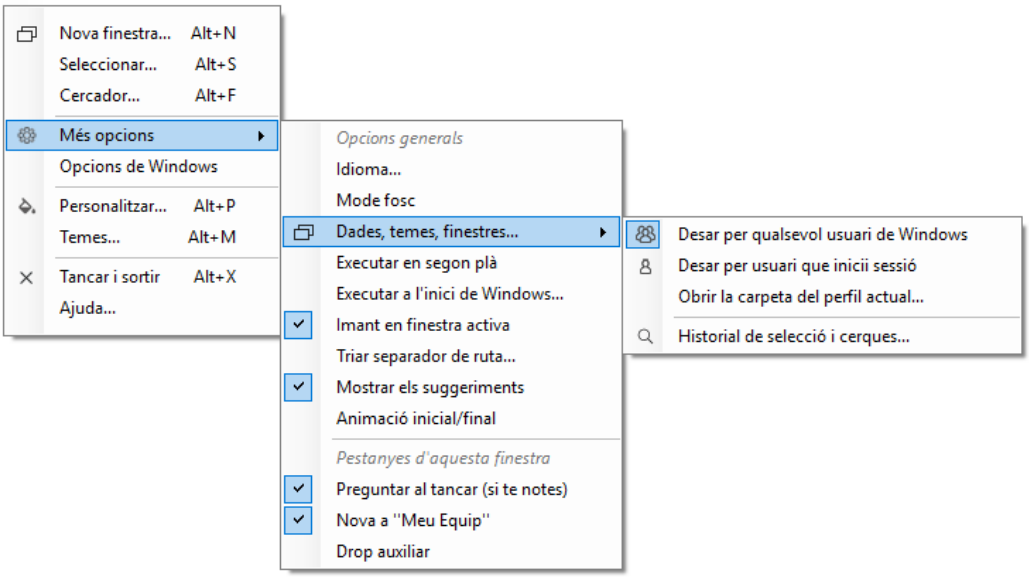

Nova finestra

Es poden obrir tantes finestres de TabExplorer com es vulgui, a més de la inicial (anomenada "Default"). L'única condició és que la resta de finestres tinguin un nom; per això, en obrir-ne una de nova es mostra aquesta pantalla on es pot decidir. Un cop assignat, el nom es desa i apareixerà a la llista inferior, de manera que es podrà tornar a obrir i continuar exactament on es va deixar.

L'asterisc indica quines finestres estan obertes, i els botons laterals permeten canviar-ne el nom, duplicar-les o eliminar-les.

En executar TabExplorer, la finestra principal "Default" s'obrirà sempre (no es pot eliminar ni canviar-li el nom), i tot seguit s'obriran aquelles a les quals se'ls hagi marcat el pin 📌. Les finestres i tot el seu contingut (pestanyes, posició, mida, personalització…) es guarden en fitxers amb extensió "INI" (veieu més avall: *Dades, temes, finestres*).

Cercador i Seleccionar

El **cercador** permet fer una recerca en una finestra externa de l'explorador de Windows (degut a certes limitacions per part de Microsoft, la pantalla de cerca de moment no està integrada dins de TabExplorer).
L'opció **seleccionar** permet passar a la modalitat de selecció d'arxius (que també pot accedir-se amb F3).

Més opcions (idioma, tema fosc…)

- **Idioma:** Permet canviar l'idioma dels menús i de les opcions de TabExplorer (l'idioma de l'explorador de fitxers en si continuarà sent el que s'hagi establert a Windows). Es poden crear idiomes personalitzats utilitzant com a model els fitxers de text amb extensió "LNG".
- **Mode fosc**: Passa't al Costat Fosc de TabExplorer!
- **Dades, temes, finestres**
  - **Desar per a qualsevol usuari de Windows:** les diferents finestres, els temes i la resta de configuració es desaran a la carpeta "anyUser", dins de la carpeta des d'on s'executi TabExplorer.
  - **Desar per usuari que iniciï sessió:** la configuració es desarà en una carpeta amb el nom de l'usuari de Windows que hagi iniciat sessió, dins de la carpeta de TabExplorer.
  - **Historial de selecció i cerques:** Permet editar aquest historial contextual que apareix en escriure.

  NOTA: *En generar-se "anyUser" o la carpeta de l'usuari el primer cop, s'hi incorporaran dins els <u>temes que venen per defecte</u> amb TabExplorer (comprimits a l'arxiu TabExplorer.Themes.zip) (veieu: Temes).*
- **Executar en segon pla:** si es tanca la finestra principal o alguna de les que tenen el pin 📌, continuaran executant-se en segon pla. Una icona a l'àrea de notificacions vora el rellotge, permetrà tornar-hi a accedir.

- **Executar a l'inici de Windows**: Per fer que TabExplorer s'executi en iniciar la sessió a Windows.
- **Imant de finestra activa:** Si s'activa l'imant de l'Explorador natiu ( ), anirà passant a la finestra de TabExplorer que estigui activa en cada moment per capturar-hi allà les noves finestres.
- **Triar separador de ruta:** Permet canviar el símbol ">" que separa els blocs de la ruta por un altre diferent.
- **Mostrar els suggeriments**: Habilita o no els suggeriments que apareixen en deixar el ratolí sobre un botó.
- **Animar a l'inici/fi**: Breu animació de *fade-in* i *fade-out* en obrir i tancar les finestres.
- **Preguntar en tancar (si hi ha notes)**: Es demanarà confirmació abans de tancar una pestanya amb notes.
- **Nou al Meu Equip**: En obrir una pestanya nova, ho farà a "El meu Equip" (si no, a l'arrel de la C:).
- **"Drop" auxiliar**: Mostra un nou botó al costat del botó d'enganxat en paral·lel que permet obrir un mini explorador independent apuntant a la carpeta actual. Feu-lo servir per arrossegar fitxers des d'una altra ubicació per copiar-los o moure'ls (*drag & drop*), evitant així operacions llargues sobre la finestra principal que podrien bloquejar TabExplorer (per exemple, arrossegar fitxers grans des de dins d'un arxiu comprimit des de dins de la seva pròpia aplicació —WinRAR, 7Zip, etc.—).

Opcions de Windows

Simplement obre la pantalla nativa d'Opcions de carpeta del tauler de control de Windows. Els canvis que s'hi facin s'aplicaran a l'explorador natiu de Windows i, per tant, també al que es mostra dins de TabExplorer.

Personalització i Temes

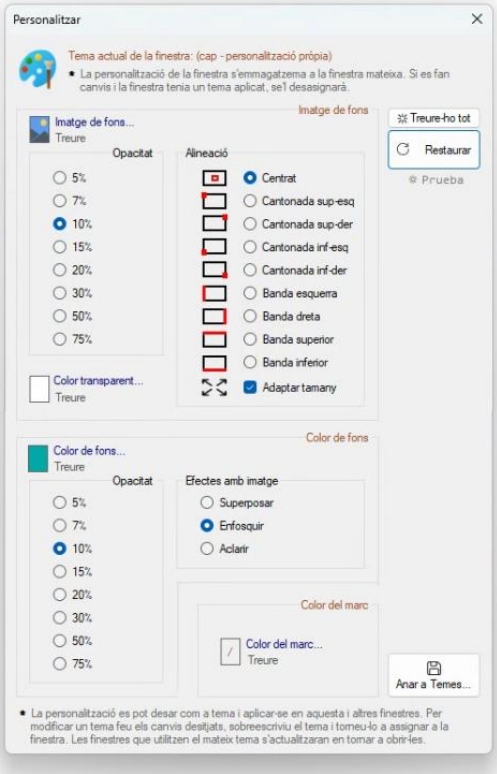

Des de la **pantalla de personalització** es pot establir una imatge de fons per a tota la finestra, que actuarà com una *skin* amb l'opacitat que s'hagi escollit. Pot ser una fotografia, un logotip d'empresa, etc. Si es tria un color de transparència, les parts de la imatge que estiguin pintades amb aquest color seran transparents (en el cas d'imatges PNG, la transparència pròpia s'aplica sempre).

També es pot escollir un **color de tint** que se sumarà a la imatge o que actuarà com una cortineta de color.

També el **color** al voltant de l'explorador i de les pestanyes.

La personalització s'aplica i es desa només per a la finestra que s'està personalitzant, però és possible convertir-la en un tema per poder-lo utilitzar en altres finestres. Per fer-ho, l'opció **Temes** obre la pantalla que permet assignar un nom i desar la personalització actual, o **aplicar** un tema existent a la finestra:

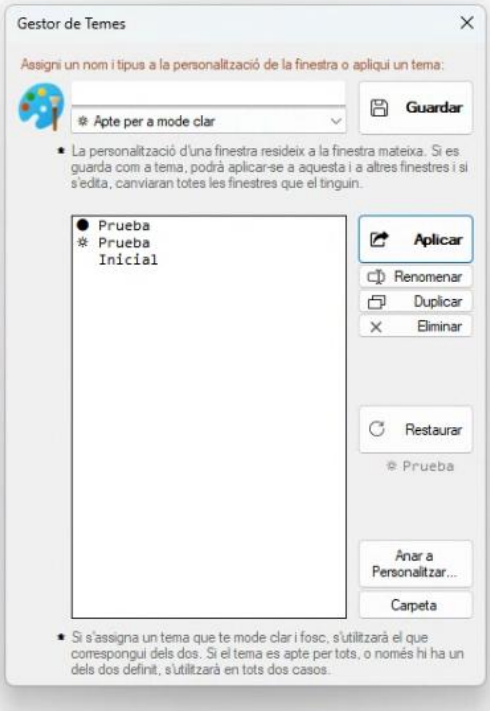

La **pantalla de Temes** permet assignar un nom i desar la personalització d'una finestra com a tema "reutilitzable". A més, és possible desar un tema només per al mode clar, fer posteriorment els ajustos necessaris perquè es vegi bé en mode fosc, i tornar a desar la personalització amb el mateix nom indicant que és per al mode fosc. D'aquesta manera s'obtenen temes "dobles", identificats amb les icones ● i ✲ , de forma que, si el tema s'aplica a una o més finestres, TabExplorer utilitzarà automàticament la versió clara o fosca segons el mode clar o fosc triat a l'aplicació.

Si no s'indica cap preferència o només s'ha desat el tema com a clar o com a fosc, aquest es podrà utilitzar indistintament.

Si es desa un tema amb el nom "**Default**", s'aplicarà aquest tema de forma predeterminada a les noves finestres de TabExplorer.

Menú contextual de les pestanyes

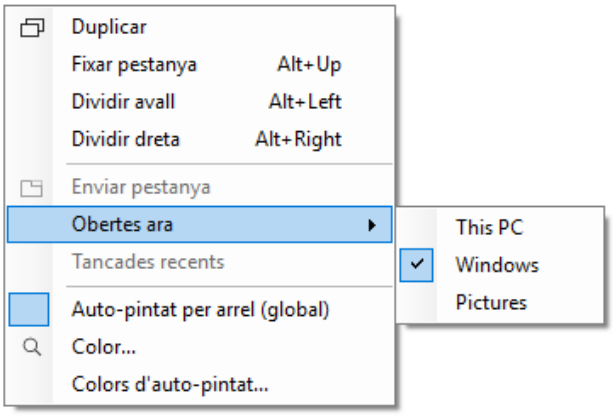

Duplicar

Duplica la pestanya actual en una nova. La nova pestanya serà igual (ruta, color, navegador secundari, etc.).

Fixar pestanya

(També amb doble click) La pestanya es fa més estreta i no es pot tancar (icona de candau).

Dividir avall / dividir dreta

Divideix la pestanya horitzontal o verticalment i afegeix un explorador secundari d'arxius per poder tenir a la vista dues ubicacions diferents i treballar fàcilment entre elles sense haver de canviar de pestanya.

Enviar pestanya

Quan hi ha més d'una finestra de TabExplorer oberta, aquesta opció estarà disponible en forma de submenú (igual que "Obertes actuals"). En seleccionar una finestra d'aquest menú, la pestanya actual s'hi enviarà.

Obertes ara

Quan hi ha més d'una pestanya, aquesta opció estarà disponible en forma de submenú. En seleccionar-ne una, el focus passarà a aquesta pestanya (útil quan hi ha més de les que es poden veure, per evitar haver de fer *scroll*).

Tancades recents

Si s'ha tancat alguna pestanya recentment, aquesta opció estarà disponible en forma de submenú i permetrà recuperar-la. Les pestanyes recents es descarten definitivament en tancar la finestra.

Auto-pintat per arrel

Si s'activa, els colors assignats individualment a les pestanyes deixen d'utilitzar-se (tot i que no es perden) i es passa a fer servir un conjunt de colors global, aplicat a qualsevol pestanya de qualsevol finestra de TabExplorer.

Com funciona? En escollir un color, aquest s'aplicarà a totes les pestanyes que tinguin la mateixa arrel a la seva ruta. Per exemple, si s'escull el color blau per a una carpeta de la unitat C:, totes les pestanyes de totes les finestres de TabExplorer que apuntin a la unitat C: tindran el mateix color. D'aquesta manera es poden definir colors per ubicació que s'apliquen globalment.

Color

Permet triar un color para remarcar la part superior de la pestanya. D'aquesta manera és molt senzill agrupar pestanyes visualment.

Color d'anterior/següent

(només si no s'ha triat auto-pintat) Per establir de forma ràpida el mateix color que tinguin les pestanyes adjacents a l'actual.

Colors d'auto-pintat

(només si s'ha triat auto-pintat) Permet consultar els colors que s'han anat assignant, i també descartar-los si es desitja.

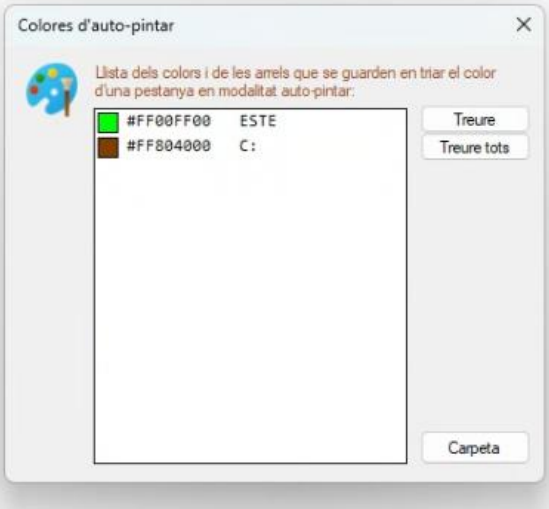

La ruta actual

La ruta actual es mostra en **forma de blocs** (*breadcrumbs*), de manera similar a com ho fa l'explorador natiu. Cada bloc representa un nivell de carpeta. Si es fa clic al primer nivell (C:), s'accedirà directament a l'arrel d'aquesta unitat. Si es fa clic en un bloc intermedi (Windows), s'anirà a aquest nivell concret.

Si es fa clic entre dos blocs, es mostrarà un menú per triar entre les subcarpetes del nivell escollit (si n'hi ha).

La principal diferència respecte a l'explorador natiu és que es mostra l'espai disponible i el total de la unitat (si aquesta informació està disponible): de manera gràfica al primer bloc, i en color gris després de l'últim.

Edició clàssica de text

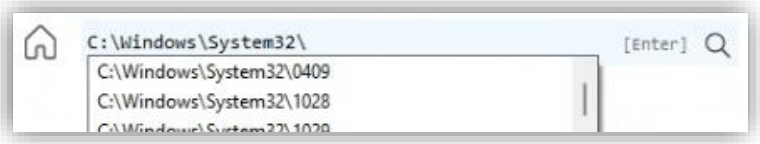

Si es fa clic fora dels blocs (o utilitzant la drecera de teclat corresponent —F4—), la visualització de la ruta canviarà al **mode clàssic de text** (*C:\Windows\System32*), on es podrà editar manualment la ruta i es mostrarà ajuda contextual a mesura que s'escriu. També és possible escriure ordres especials (per exemple, "cmd", "notepad" o una URL), imitant tant com sigui possible el comportament de l'explorador natiu.

Modalitat de selecció d'arxius

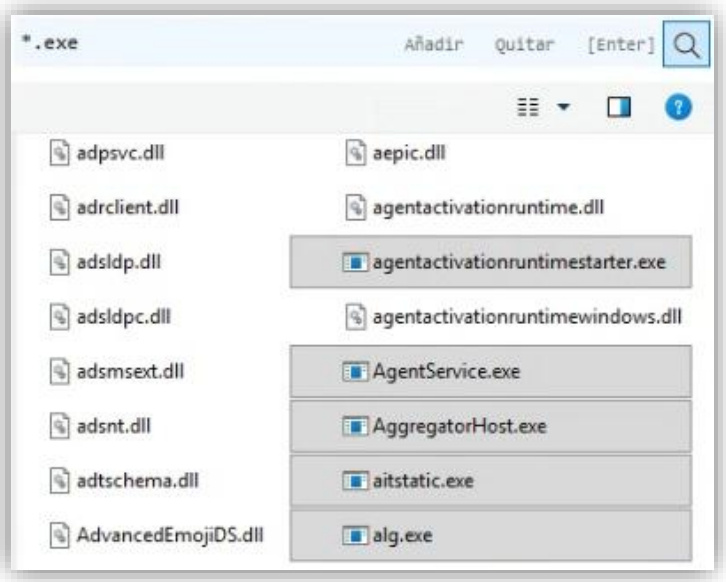

Una altra novetat respecte a l'explorador natiu és que, si estant en **mode clàssic de text** es fa clic a la **lupa** (o s'utilitza la drecera de teclat corresponent —F3—), es passa al **mode de selecció**.

Aquí es pot seleccionar fitxers utilitzant els comodins habituals (? i *). A la imatge, **.exe* selecciona tots els fitxers independentment del seu nom sempre que tinguin l'extensió "exe".

Nota: L'extensió dels fitxers es pot mostrar o ocultar a la pantalla d'Opcions de carpeta de l'explorador natiu, juntament amb altres opcions com ara ocultar fitxers protegits del sistema, mostrar fitxers ocults, marcar amb un altre color els fitxers comprimits, etc.

Les dues opcions **Afegir i Treure** permeten treballar sobre la selecció actual:

- Si es marca **Afegir** i s'aplica un altre filtre diferent, els resultats s'afegiran a la selecció actual.
- Si es marca **Treure** el que es farà serà eliminar els elements trobats de la selecció actual.
- Si es **desmarquen totes dues opcions**, els resultats del filtre descartaran qualsevol selecció anterior.

Requeriments

Windows 10 o superior, i Microsoft .NET Framework 4.8 (que normalment va preinstal·lat amb el Windows).